コーチのためのSNS活用講座

～自分ビジネスを飛躍させる活用を考えよう～

CMW継続特別講座

SNSとは？

Sosial **N**etworking **S**ervice

＊オンライン上で社会的なつながりを
作るサービス、システム

©マナビツナグヒト　2023　無断転載・使用はお断りします

SNS、現在はどう使っていますか？

©マナビツナグヒト　2023　無断転載・使用はお断りします

SNSを活用して叶えたいことは？

©マナビツナグヒト　2023　無断転載・使用はお断りします

講師紹介

ライフコーチ・元教頭

- 2018年3月末に30年間勤めた学校の教員を何の計画もなく早期退職し、セカンドキャリアを０からスタート
- 2020年からコーチングとブログ収益を教え始める
- 2022年コーチングマイウェイ、ブログマイライフを開設し、コミュニケーションとブログ収益術を教え始める。ブログ、メルマガだけで集客に成功、月商100万円を達成
- 2023年FB、ラインからも集客に成功、月商100万円を達成、その経験を元にWEB集客事業への展開を視野に入れ準備中

©マナビツナグヒト　2023　無断転載・使用はお断りします

本日のアジェンダ

SNSを自分ビジネス飛躍に活用しよう！

- SNSとは
- SNS活用・・・インプット編
- SNS活用・・・アウトプット編
- ワーク：SNS、自分ビジネス活用を考える

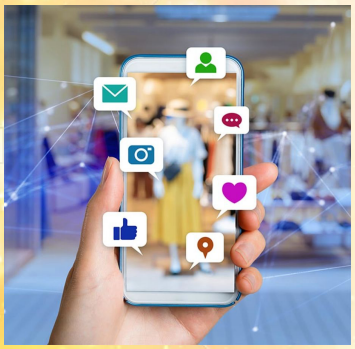

©マナビツナグヒト　2023　無断転載・使用はお断りします

SNS (Sosial Networking Service) とは？

＊オンライン上で社会的なつながりを作るサービス、システム

◎特徴
・無料で使える
・登録が必要
・匿名でも可能
・アプリでもウェブからでも使える

◎主な目的
・交流や関係づくり
・発信、拡散
・情報収集、学習
・ビジネス

©マナビツナグヒト　2023　無断転載・使用はお断りします

SNS (Sosial Networking Service) の種類

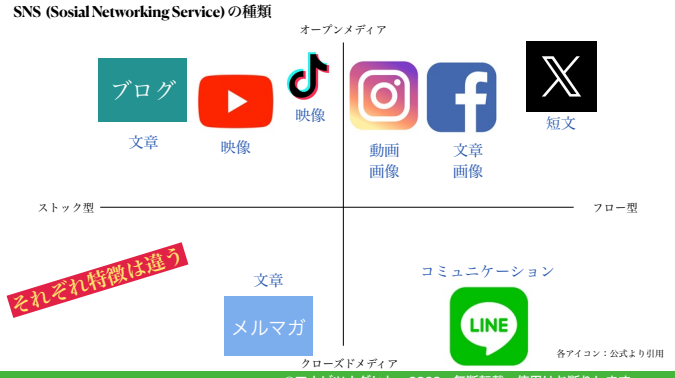

各アイコン：公式より引用

©マナビツナグヒト　2023　無断転載・使用はお断りします

•SNS活用・・・インプット編

1．インプットでできること

・情報収集
・問題解決
・モデリング
・ネットワークづくり
注：カモられないように

©マナビツナグヒト　2023　無断転載・使用はお断りします

•SNS活用・・・インプット編

2．人と繋がりながら必要な情報を集める方法

Step１：情報ソースとなる人や公式サイトをフォローする
Step２：１をフォローしている人をフォローする
Step３：絡んでみる
（イイねをする、拡散する、コメントする）
Step４：自分からも発信する、質問する

©マナビツナグヒト　2023　無断転載・使用はお断りします

•SNS活用・・・アウトプット編

1．アウトプットでできること

・認知してもらう
・ファンになってもらう
・告知や集客をする
・商品やサービスを購入して

©マナビツナグヒト　2023　無断転載・使用はお断りします

•SNS活用・・・アウトプット編

2．アウトプットからビジネスの導線を作る

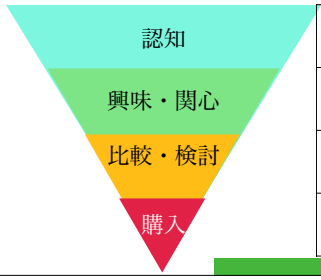

発信	（オープンメディア） SNS発信、プレゼントから誘導
教育	（クローズドメディア） LINE、グループ、メルマガで教育
お試し・フロント	お試しをしてもらう 悩みや願いに気づかせる
セールス	お悩み解消や願いの実現のための 方法を提供する

©マナビツナグヒト　2023　無断転載・使用はお断りします

•SNS活用・・・アウトプット編

みこりんのブログコンサル事例

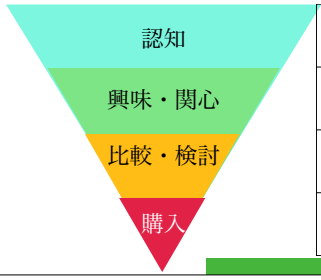

発信	Facebookライブ・ストーリーズ・Facebook
教育	プレゼント→公式LINE
お試し・フロント	無料講座、個別相談
セールス	実践プログラムの提案

©マナビツナグヒト　2023　無断転載・使用はお断りします

•W：SNSを活用して自分ビジネスの成果を上げよう！

＊バックエンドから導線をデザインする

理想のお客様と、その悩みや願い

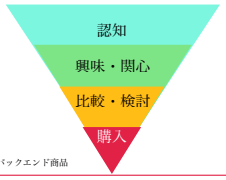

バックエンド商品

順	使うもの	目的、内容
発信		
教育		
お試し・フロント		
セールス		

©マナビツナグヒト　2023　無断転載・使用はお断りします

本日のまとめ

SNSを自分ビジネス飛躍に活用しよう！

- SNSはそれぞれ特徴があり、目的に沿って活用する
- SNSをビジネス活用するためにはバックエンドから導線を設計する

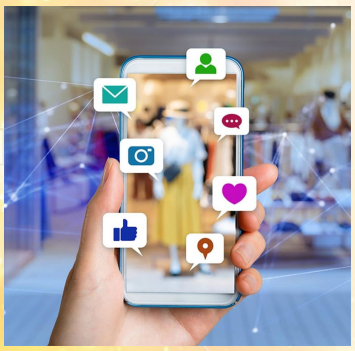

©マナビツナグヒト　2023　無断転載・使用はお断りします